

TANCAMENT CARRETERA DE BASSEGODA 2021



AJUNTAMENT D'ALBANYÀ

Fonaments de dret



- Decret 166/1998, de 8 de juliol, de regulació de l'accés motoritzat al medi natural.
- DECRET 328/1992, de 14 de desembre, pel qual s'aprova el Pla d'Espais d'Interès Natural, publicat al DOGC núm. 1714 de l'1 de març de 1993.
- Normes Especials de protecció del medi natural i del paisatge de l'Alta Garrotxa (1995).

Valoració 2020



- El tancament de la carretera de Bassegoda va rebre una bona acollida per part dels ciutadans que en fan ús.
- Des de l'ajuntament d'Albanyà hi ha hagut bona rebuda des dels diferents sectors afectats.
- S'ha vist que el període era insuficient, s'amplia a 3 mesos el tancament, del 15 de juny al 15 de setembre.

Regulació accés motoritzat: A on és tancarà?

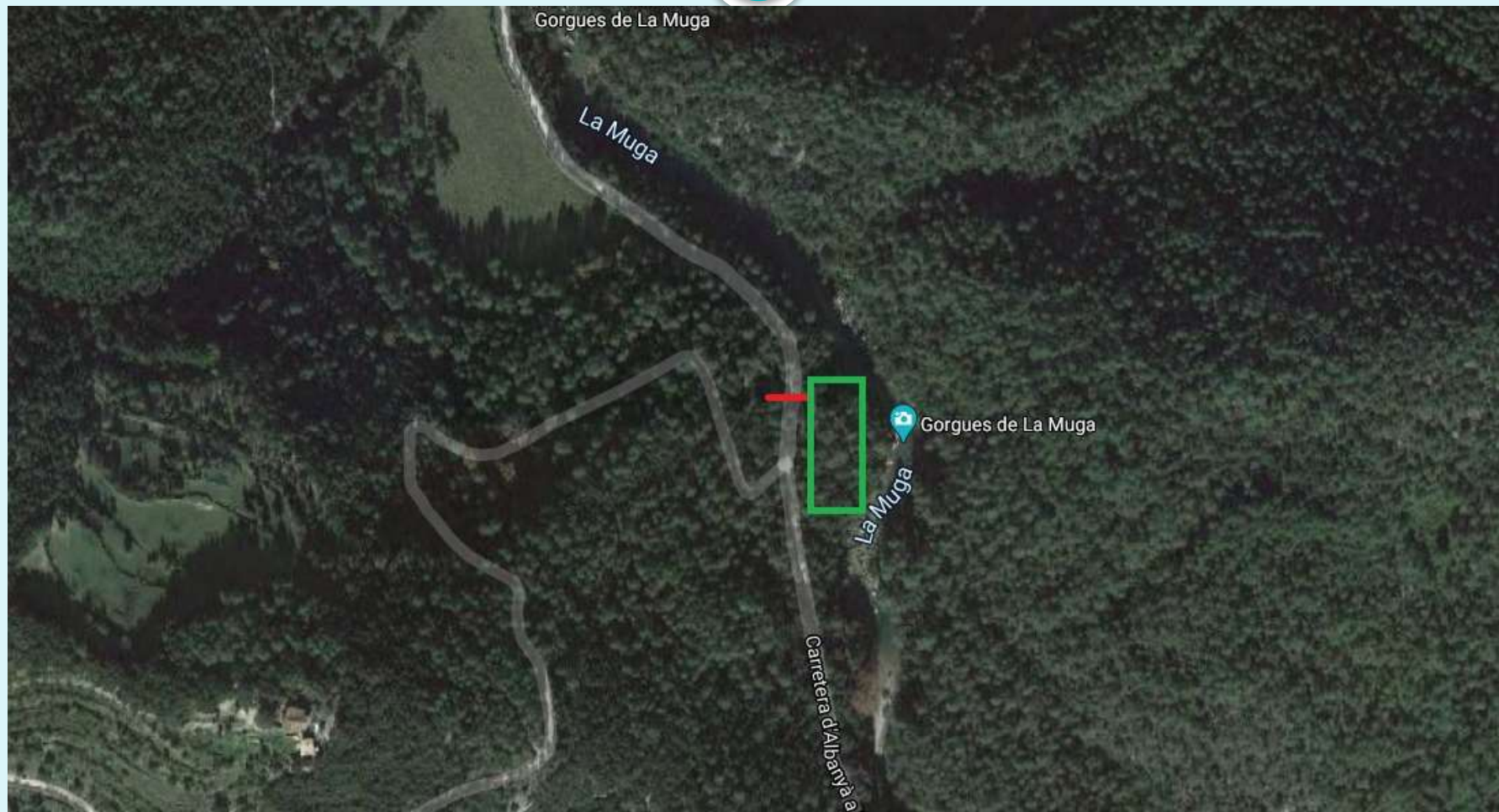

Regulació accés motoritzat: A on és tancarà?

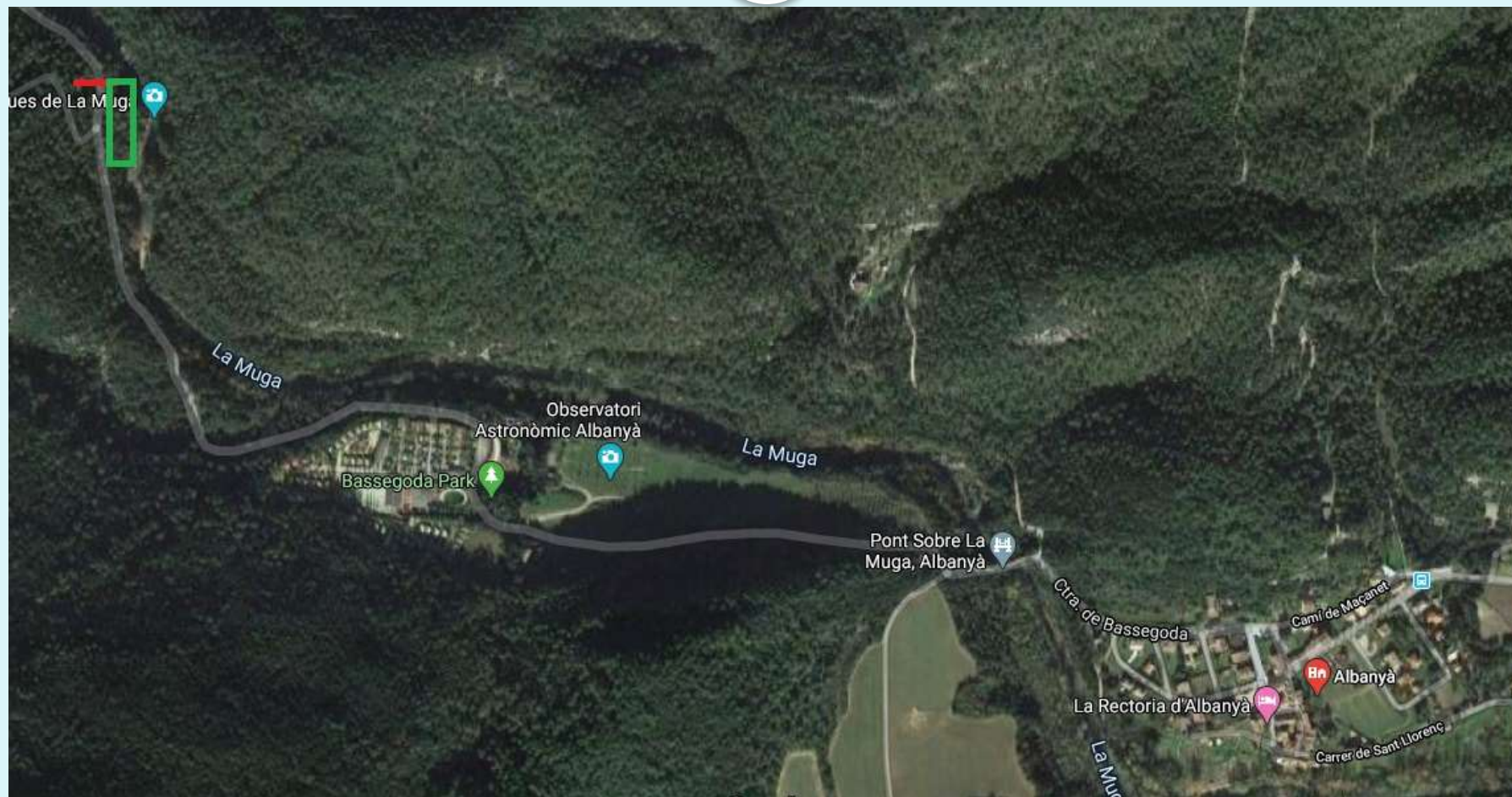

Regulació accés motoritzat: Perquè és tancarà?



- Respectar la flora i la fauna de l'espai d'interès natural de l'alta garrotxa.
- No embrutar l'entorn.
- Baixar el risc d'incendi.
- Promoure els vehicles no motoritzats.
- Incentivar l'esport (a peu i amb bicicleta).
- Turista que valora el medi natural.
- Regular la zona de les gorgues.
- Evitar robatoris.

**Regulació accés motoritzat:
Quan NO és podrà accedir**



- **Restricció horària** de les 09.00 hores a les 19.00 hores.
- Des del **15 de Juny** al **15 de Setembre**.
- **Sense credencial** que tindran els dos educadors ambientals.

Regulació accés motoritzat: Quan SÍ és podrà accedir



- **Abans o després de l'horari marcat** (de les 09.00 hores a les 19.00 hores) des del 15 de Juny al 15 de Setembre.
- **Amb credencial.**

Regulació accés motoritzat: Qui tindrà credencial?



- Hi podran accedir tots els habitants del municipi que estiguin **empadronats**, siguin **propietaris** d'un habitatge o **llogaters** (portar contracte).
- Persones que **desenvolupin activitats** ramaderes, forestals o agrícoles a la zona.
- **Gestió** d'àrees de caça.
- Manteniment dels equipaments dels **refugis de muntanya**.
- Des de l'ajuntament és realitzarà un **llistat**, el qual, el tindran els educadors ambientals.
- Necessari **DNI**.

Regulació accés motoritzat: Qui ho regularà?



- Dos **educadors ambientals** seran les encarregades d'executar la nova situació de la zona (a la zona d'aparcament).
- Entre les dues ompliran **l'horari** estipulat (**09 hores a les 19 hores**).
- **Ajudaran** a ordenar el nou aparcament que estarà situat al “pla dels sastres”.
- A més de **senyalització** degudament situada per **aclarir el tancament**.
- També hi haurà dos **informadors** el cap de setmana des del consistori de l'Alta Garrotxa.

Regulació accés motoritzat: Aparcament



- Estarà situat al “**pla dels sastres**”.
- Tindrà unes **35 places** d’aparcament.
- Quan esdevingui **complert**, els cotxes que hi vulguin accedir, hauran de “**girar cua**”.
- S’entrarà per un extrem (costat de la valla que tancarà la carretera) i és sortirà per l’altre extrem. Així s’intentarà evitar problemes de circulació

Regulació accés motoritzat: Nova situació



- Aquesta és una actuació molt delicada que sol aixecar moltes suspicàcies entre els agents locals i els usuaris del sector, i que té un període d'acceptació molt llarg, per això volem aclarir que és **el segon any i que pot canviar.**

TORN DE PREGUNTES



- **RECORDEU** que és un projecte amb un any de trajectòria, mai fet, el qual continuarà evolucionant al pas del temps, a mesura que s'observin mancances.
- **NO DUBTEU** a fer arribar el vostre punt de vista per millorar aquest projecte. Entre tots el farem millor.